

**ANNEXE II : Avertissement au(x) (co)propriétaire(s) d'un bien
de l'intention d'introduire une demande de permis d'urbanisme**

**AVERTISSEMENT AU(X) (CO)PROPRIETAIRE(S) D'UN BIEN
DE L'INTENTION D'INTRODUIRE UNE DEMANDE DE PERMIS D'URBANISME**

PAR RECOMMANDÉ

Je soussigné(e) *(identité du demandeur de permis d'urbanisme)*

Nom, prénom *(personne physique)* :
Nom, statut et n° d'entreprise *(personne morale)* :
Personne à contacter :
Adresse : n° bte
Code postal : Localité :
Téléphone : GSM : Fax :
E-mail :

Fais connaître au propriétaire *(identité du(des) (co)propriétaire du bien)*

Nom, prénom *(personne physique)* :
Nom, statut et n° d'entreprise *(personne morale)* :
Adresse : n° bte
Code postal : Localité :

du bien sis *(localisation du bien)*

Adresse : **Havenlaan / Avenue du Port** n° **130** bte
Code postal : **1000** Localité : **BRUSSEL / BRUXELLES**
Cadastre : **4^{ème}** division, section **P** n° **422 d⁴**

**Que j'ai l'intention d'introduire prochainement une demande de permis d'urbanisme visant à
exécuter les actes et travaux suivants** *(objet de la demande)* :

(décrire succinctement la nature des actes et travaux projetés)

**1 - Actes et travaux non structurels visant à placer une grille (avec portillons et barrière) au niveau
des façades avant et latérale afin de sécuriser les accès**

Fait à **Bruxelles** le **05/11/2024**

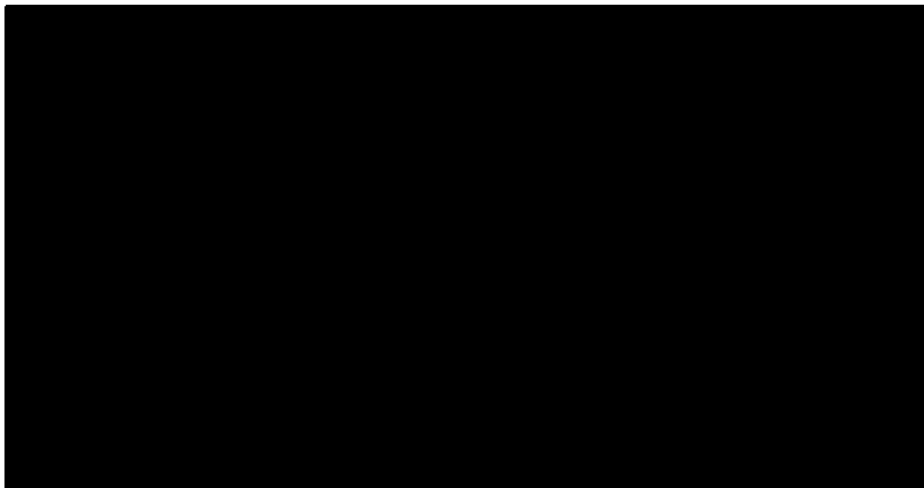

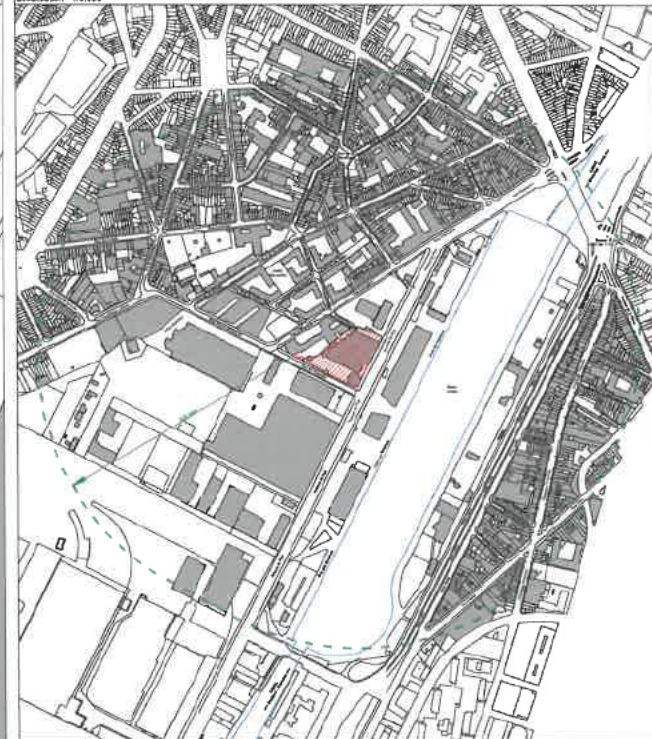
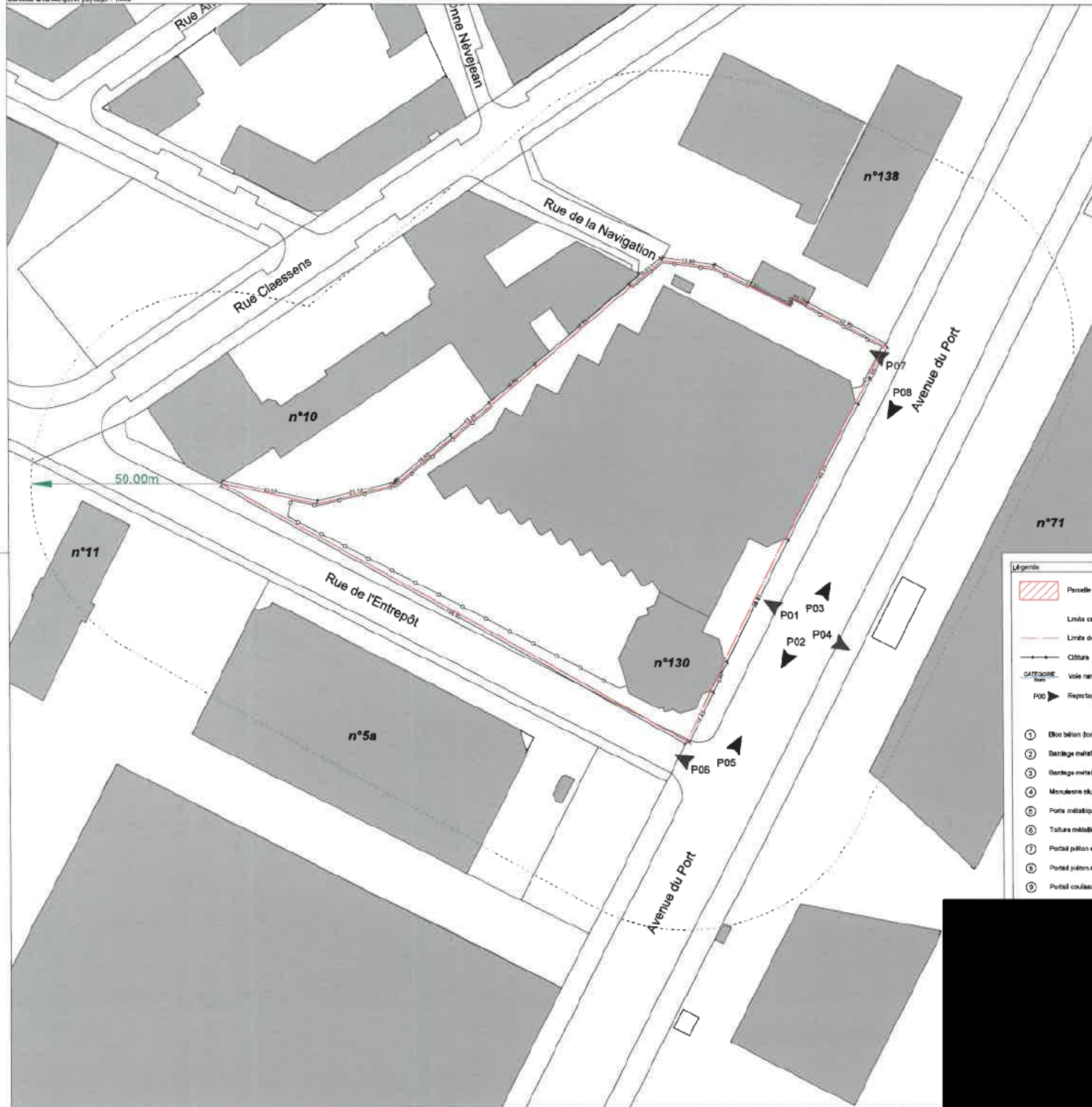

Légende

Parcelle projet

Limite cadastrale

Limite de propriété S&P

Clôture

CATTORRE

Voie navigable

Reposage photo

1 Bloc béton (ton gris clair)

2 Bardage métallique (ton vert)

3 Bardage métallique (ton blanc)

4 Menuiserie aluminium (ton vert)

5 Porte métallique (ton vert)

6 Toiture métallique (ton vert)

7 Portail pivotant acier (ton noir - RAL 9005)

8 Portail pivotant acier (ton noir - RAL 9005)

9 Portail coulissant acier (ton noir - RAL 9005)

1.01.1007 - Situation générale avant 1980 - 1/100

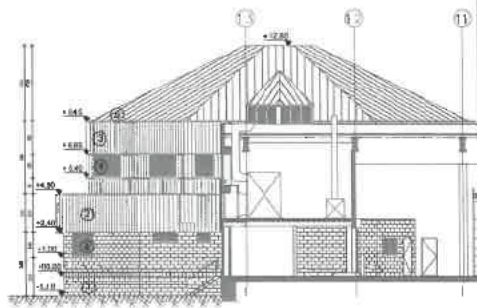

1.01.1007 - Plan de plan métrique avant 1980 - 1/100

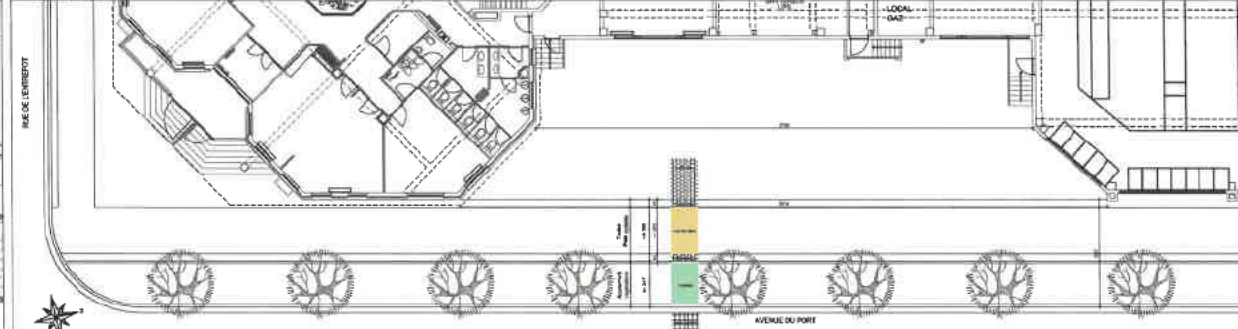

1.01.1007 - Situation générale avant 1980 - 1/100

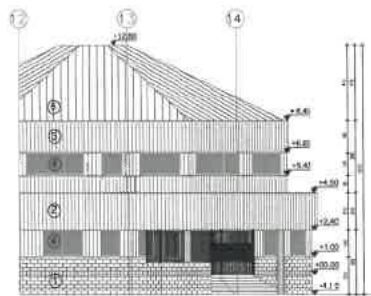

1.01.1007 - Situation avant 1980 - 1/100

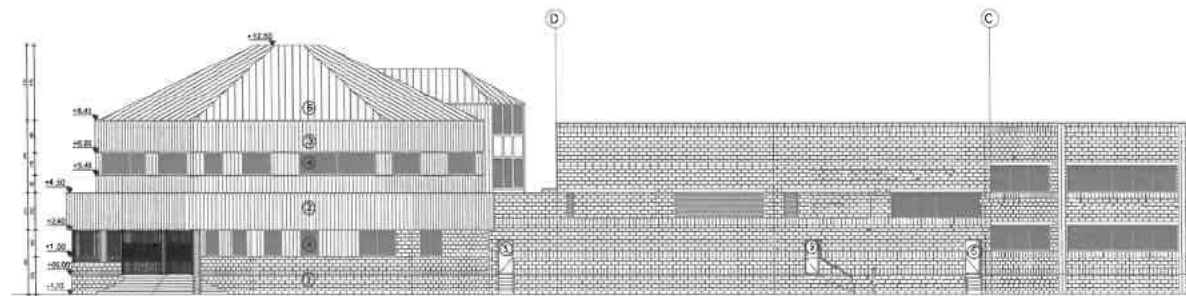

1.01.1007 - Situation générale avant 1980 - 1/100

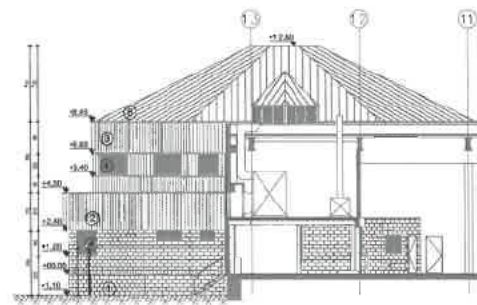

1.01.1007 - Plan de plan métrique avant 1980 - 1/100

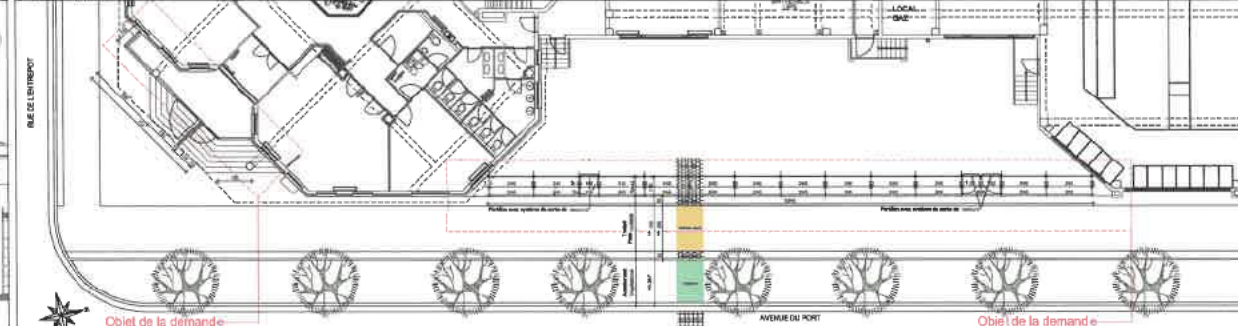

1.01.1007 - Situation générale avant 1980 - 1/100

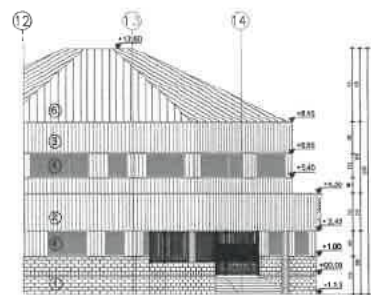

1.01.1007 - Situation avant 1980 - 1/100

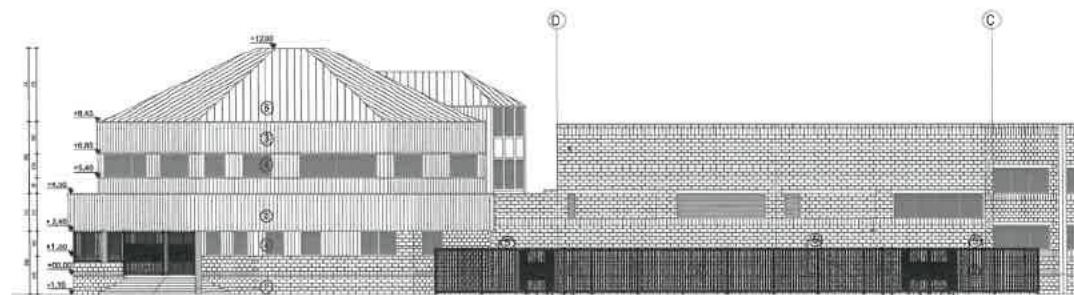

Légende

- | | | | |
|--|-------------------------|---|---|
| | Pavillon projet | ① | Bloc béton (en art déco) |
| | Limite cadastrale | ② | Bâtiment métallique (en art déco) |
| | Limite de propriété BDF | ③ | Bâtiment métallique (en art déco) |
| | Chemin | ④ | Bâtiment métallique (en art déco) |
| | Vale révisable | ⑤ | Partie métallique (en art déco) |
| | Exposition photo | ⑥ | Tuile métallique (en art déco) |
| | | ⑦ | Partie béton existant avant (en art déco - RAL 9005) |
| | | ⑧ | Partie béton existant avant (en art déco - RAL 9005) |
| | | ⑨ | Partie métallique existant avant (en art déco - RAL 9005) |
- Objet de la demande "Maison d'art déco"